



BSK  
MESTO  
STUPAVA

Organizácia <b>Katastrálny úrad Bratislava Správa katastra Malacky</b>	Okres <b>Malacky</b>	Obec <b>STUPAVA</b>	Kat. územie <b>Stupava</b>
	Číslo zákazky <b>2910 /2012</b>	Mapový list č. <b>STUPAVA 0-2/31, 0-2/33, 0-3/11, 1-2/42, 1-2/44, 1-3/22</b>	Mierka 1 : 2000 Kód 3
<b>KÓPIA KATASTRÁLNEJ MAPY</b> na parcelu: 719/1, 724, 725/1, 725/2, 726/1, 730/1			
Vyhotovil			
Dňa <b>17.05.2012</b>	Meno <b>Ing. Majzlíková</b>		
		  čiarčka a podpis	

reštaurovanie STAV



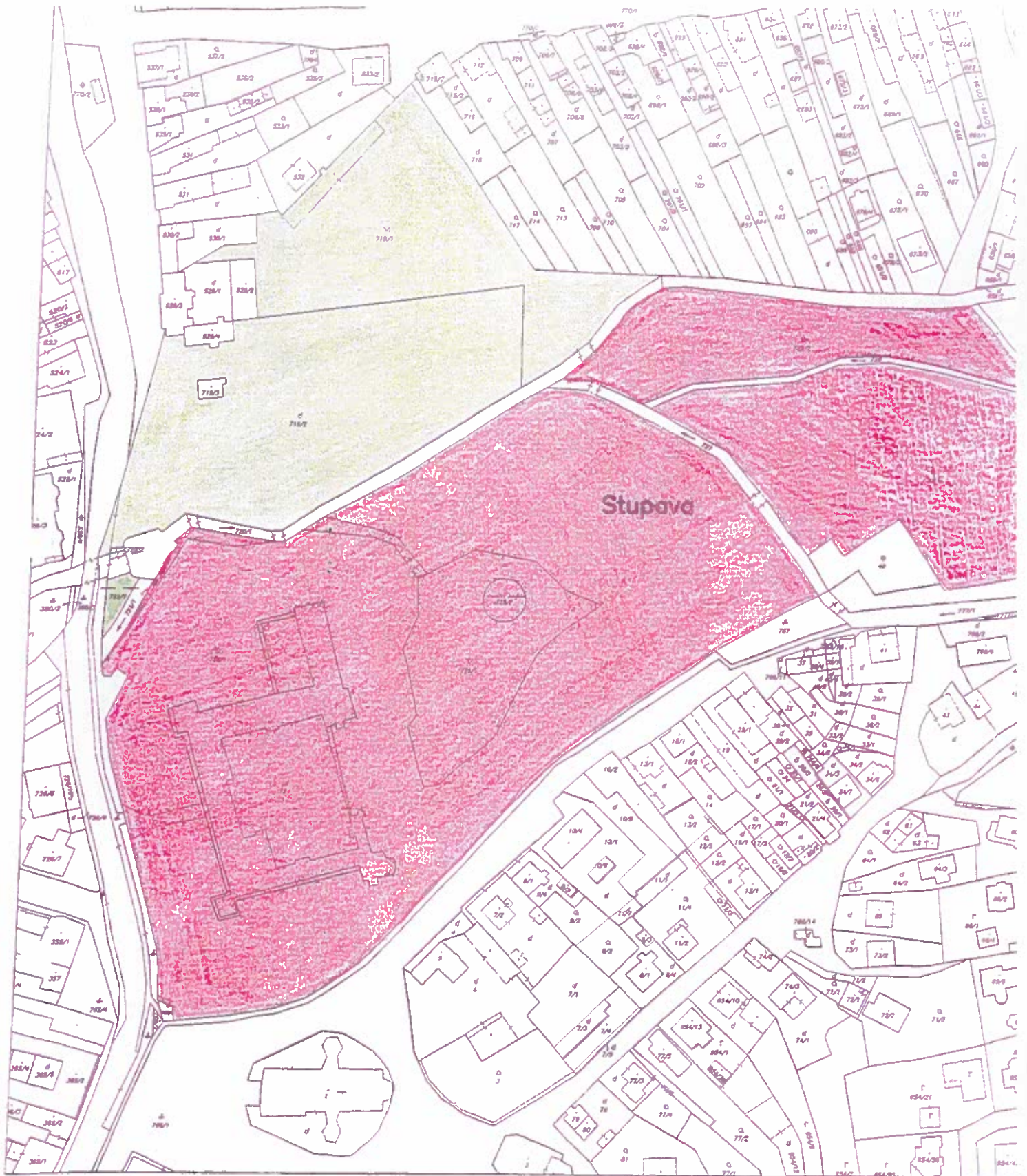

Organizácia <b>Katastrálny úrad Bratislava</b> Správa katastra Malacky	Okres <b>Malacky</b>	Obec <b>STUPAVA</b>	Kat. územie <b>Stupava</b>
	Číslo zázky <b>2940 /2012</b>	Mapový list č. <b>STUPAVA 0-2/31, 0-2/33, 0-3/11, 1-2/42, 1-2/44, 1-3/22</b>	Mierka 1 : 2000 Kód 3
<b>KÓPIA KATASTRÁLNEJ MAPY</b> na parcelu: 719/1, 724, 725/1, 725/2, 726/1, 730/1			
Dňa <b>17.05.2012</b>		Vyhotovil Meno <b>Ing. Majzlíková</b>	

ESTO  
 DTPNA



*Handwritten signature*

**ŠTAV PO ZÁMENE**



# Mesto Stupava

Mestský úrad v Stupave, Hlavná 1/24, 900 31 Stupava

Tel.: +421 (2) 60200912

Fax: +421 (2) 65934773

e-mail: sekretariat@stupava.sk

Úrad Bratislavského samosprávneho kraja  
p. Roman Maroš  
Sabinovská 16  
P.O. Box 106  
820 05 Bratislava 25

Žiadosť zo dňa	Naše číslo	Vybavuje/kontakt/e-mail	Dátum
08.10.2014	9734/79/2014/Vi	Ing. Vigh/ 02/60200923 <a href="mailto:vystavba@stupava.sk">vystavba@stupava.sk</a>	08.10.2014

**Vec: Územno-plánovacia informácia**

V zmysle Územného plánu sídelného útvaru Stupava, ktorý bol prijatý na rokovaní mestského zastupiteľstva dňa 20.4.2006, sú predmetné parcely súčasťou funkčnej plochy:

**Parc. č. 729/2, 719/1 reg. „C“ k. ú. Stupava**

**F16 Verejná zeleň, parky, cintoríny /zóna veľkého parku/**

Táto územno-plánovacia informácia nenahrádza záväzné stanovisko k investičnej činnosti na území mesta Stupava vydávané podľa § 34 ods. 2 Zák. č. 50/1976 Zb. o územnom plánovaní a stavebnom poriadku (Stavebný zákon) v znení neskorších predpisov a podľa § 4 ods. 3 písm. d/ Zák. č. 369/1990 Zb. o obecnom zriadení v znení neskorších predpisov.

Mesto STUPAVA  
Mestský úrad Stupava  
Hlavná 1/24  
900 31 STUPAVA

  
**Mgr. Pavel Slezák**  
primátor mesta





# Mesto Stupava

Mestský úrad v Stupave, Hlavná 1/24, 900 31 Stupava

Tel.: +421 (2) 60200912

Fax: +421 (2) 65934773

e-mail: sekretariat@stupava.sk

V Stupave 29.5.2014

## Výpis zo záverov Mestského zastupiteľstva.

Mestské zastupiteľstvo v Stupave na svojom zasadnutí dňa 22.5.2014 pod bodom č. B/276schválilo:  
v súlade s §9a bod 8 ods. e) zákona č. 138/1991 Zb. o majetku obcí v znení neskorších predpisov zámenu pozemku reg. C KN p. č. 729/2 – ostatné plochy, o výmere 4481m<sup>2</sup>, k. ú. Stupava, LV 2783, vo vlastníctve mesta Stupava, za pozemok reg. C KN p. č. 719/1 – ostatné plochy, o výmere 7081m<sup>2</sup>, k. ú. Stupava, LV č. 1692, vo vlastníctve Bratislavského samosprávneho kraja, ako prípad hodný osobitného zreteľa z dôvodu majetkového usporiadania pozemkov vo vlastníctve orgánov samosprávy pre potreby pripravovaných investičných aktivít v záujme komplexnej revitalizácie Parku.



  
Mgr. Pavel Slezák  
primátor mesta



**Mesto Stupava**  
Ing. Mgr. art. Roman Maroš  
primátor

V Stupave, 16.01.2015

Vážený pán predseda,

Mesto Stupava v roku 2014 požiadalo Bratislavský samosprávny kraj o zámenu pozemku, parcelu č. 729/2, ostatné plochy, o výmere 4481 m<sup>2</sup>, vedenú na liste vlastníctva č. 2783, k. ú. Stupava okres Malacky, obec Stupava vo vlastníctve Mesta Stupava za pozemok, vo vlastníctve Bratislavského samosprávneho kraja - parcelu č. 719/1, ostatné plochy, o výmere 7081m<sup>2</sup>, vedenú na liste vlastníctva č. 1692, k. ú. Stupava, okres Malacky, obec Stupava. Zároveň k svojej žiadosti pripojilo Uznesenie Mestského zastupiteľstva v Stupave zo dňa 24.4.2014, č. B/246, ktorým Mestské zastupiteľstvo schvaľuje predmetný zámer za účelom pripravovaných investičných aktivít v záujme komplexnej revitalizácie Parku.

Zámena pozemkov sa navrhuje z nasledovných dôvodov:

1. scelenie tzv. veľkého parku priľahlého ku kaštieľu vo vlastníctve BSK ako predpoklad budúceho možného čerpania eurofondov, resp. iných fondov na revitalizáciu parku
2. na pozemku 719/1 v súčasnom vlastníctve BSK je situované „torzo skleníka“, ktorý je kultúrnou pamiatkou, čím by BSK prenieslo zodpovednosť o jeho údržbu na budúceho vlastníka – mesto Stupava
3. scelenie tzv. malého parku vo vlastníctve mesta Stupava ako predpoklad čerpania prostriedkov na jeho revitalizáciu zo strany mesta Stupava

Na základe zmeny štatutára, Mesto Stupava potvrdzuje, že má naďalej záujem zameniť pozemky s Bratislavským samosprávnym krajom a tiež sa zaväzuje, že pozemky nachádzajúce sa v parku bude využívať iba na verejnoprospešné účely a park bude využívaný pre potreby organizovania kultúrnych, spoločenských a športových podujatí.

S úctou

Vážený pán

Ing. Pavol Frešo

predseda Bratislavského samosprávneho kraja

Sabinovská 16

820 05 Bratislava

Úrad geodézie, kartografie a katastra Slovenskej republiky  
**VÝPIS Z KATASTRA NEHNUTEĽNOSTÍ**

Okres: Malacky  
Obec: STUPAVA  
Katastrálne územie: Stupava

Vytvorené cez katastrálny portál

Dátum vyhotovenia 27.01.2015  
Čas vyhotovenia: 10:58:45

**VÝPIS Z LISTU VLASTNÍCTVA č. 2783**

**PLOMBA VYZNAČENÁ NA ZÁKLADE Z - 5860/2014**

ČASŤ A: MAJETKOVÁ PODSTATA

**PARCELY registra "C" evidované na katastrálnej mape**

Parcelné číslo	Výmera v m <sup>2</sup>	Druh pozemku	Spôsob využ. p.	Umiest. pozemku	Právny vzťah	Druh ch.n.
71/ 5	29	Zastavané plochy a nádvoria	18	1		
53/ 4	30	Zastavané plochy a nádvoria	18	1		
58/ 1	533	Trvalé trávne porasty	7	1		
59/ 3	218	Ostatné plochy	37	1		
59/ 4	308	Trvalé trávne porasty	7	1		
162/ 1	345	Zastavané plochy a nádvoria	18	1		
163/ 4	499	Zastavané plochy a nádvoria	18	1		
163/ 7	966	Zastavané plochy a nádvoria	18	1		
163/ 15	18	Zastavané plochy a nádvoria	17	1		
Právny vzťah k stavbe evidovanej na pozemku 163/ 15 je evidovaný na liste vlastníctva číslo 2413.						
163/ 35	154	Zastavané plochy a nádvoria	15	1		
Právny vzťah k stavbe evidovanej na pozemku 163/ 35 je evidovaný na liste vlastníctva číslo 7457.						
163/ 36	18	Zastavané plochy a nádvoria	99	1		
Právny vzťah k stavbe evidovanej na pozemku 163/ 36 je evidovaný na liste vlastníctva číslo 7158.						
163/ 38	125	Zastavané plochy a nádvoria	99	1		
163/ 39	1	Zastavané plochy a nádvoria	99	1		
163/ 40	19	Zastavané plochy a nádvoria	99	1		
Právny vzťah k stavbe evidovanej na pozemku 163/ 40 je evidovaný na liste vlastníctva číslo 7159.						
163/ 41	19	Zastavané plochy a nádvoria	99	1		
Právny vzťah k stavbe evidovanej na pozemku 163/ 41 je evidovaný na liste vlastníctva číslo 7138.						
163/ 42	3	Zastavané plochy a nádvoria	99	1		
Právny vzťah k stavbe evidovanej na pozemku 163/ 42 je evidovaný na liste vlastníctva číslo 8039.						
163/ 43	18	Zastavané plochy a nádvoria	99	1		
Právny vzťah k stavbe evidovanej na pozemku 163/ 43 je evidovaný na liste vlastníctva číslo 7161.						
163/ 44	18	Zastavané plochy a nádvoria	99	1		
Právny vzťah k stavbe evidovanej na pozemku 163/ 44 je evidovaný na liste vlastníctva číslo 7162.						
163/ 71	18	Zastavané plochy a nádvoria	16	1		
Právny vzťah k stavbe evidovanej na pozemku 163/ 71 je evidovaný na liste vlastníctva číslo 8885.						
163/ 72	18	Zastavané plochy a nádvoria	16	1		
Právny vzťah k stavbe evidovanej na pozemku 163/ 72 je evidovaný na liste vlastníctva číslo 9390.						
163/ 73	18	Zastavané plochy a nádvoria	16	1		

**PARCELY registra "C" evidované na katastrálnej mape**

<i>Parcelné číslo</i>	<i>Výmera v m2</i>	<i>Druh pozemku</i>	<i>Spôsob využ. p.</i>	<i>Umiest. pozemku</i>	<i>Právny vzťah</i>	<i>Druh ch.n.</i>
529/ 3	264	nádvoria Zastavané plochy a nádvoria	16	1		
529/ 4	163	Zastavané plochy a nádvoria	16	1		
530/ 1	383	Zastavané plochy a nádvoria	18	1		
530/ 2	171	Zastavané plochy a nádvoria	15	1		
632/ 2	89	Zastavané plochy a nádvoria	99	1		
719/ 2	9740	Zastavané plochy a nádvoria	18	1		, 201
722/ 1	240	Vodné plochy	11	1		, 201
722/ 2	282	Vodné plochy	11	1		, 201
726/ 3	253	Ostatné plochy	37	1		, 201
729/ 2	4481	Ostatné plochy	37	1		, 201
732/ 1	1053	Trvalé trávne porasty	7	2		, 201
733/ 1	4566	Záhrady	4	2		, 201
733/ 4	437	Záhrady	4	2		, 201
740/ 1	6071	Ostatné plochy	29	1		, 201
740/ 11	13008	Ostatné plochy	29	1		, 201
740/ 12	1485	Ostatné plochy	37	1		
740/ 13	1524	Zastavané plochy a nádvoria	22	1		
740/ 15	26	Ostatné plochy	37	1		
740/ 16	13459	Ostatné plochy	30	1		
740/ 17	212	Zastavané plochy a nádvoria	99	1		
740/ 18	205	Zastavané plochy a nádvoria	17	1		
Právny vzťah k stavbe evidovanej na pozemku 740/ 18 je evidovaný na liste vlastníctva číslo 9261.						
740/ 19	276	Zastavané plochy a nádvoria	17	1		
Právny vzťah k stavbe evidovanej na pozemku 740/ 19 je evidovaný na liste vlastníctva číslo 9261.						
740/ 20	56	Zastavané plochy a nádvoria	99	1		
740/ 21	13	Zastavané plochy a nádvoria	99	1		
Právny vzťah k stavbe evidovanej na pozemku 740/ 21 je evidovaný na liste vlastníctva číslo 9261.						
740/ 22	5	Zastavané plochy a nádvoria	99	1		
740/ 23	1286	Ostatné plochy	30	1		
740/ 24	379	Zastavané plochy a nádvoria	99	1		
Právny vzťah k stavbe evidovanej na pozemku 740/ 24 je evidovaný na liste vlastníctva číslo 8950.						
740/ 25	99	Zastavané plochy a nádvoria	99	1		
740/ 26	150	Zastavané plochy a nádvoria	18	1		
740/ 27	96	Zastavané plochy a nádvoria	15	1		
Právny vzťah k stavbe evidovanej na pozemku 740/ 27 je evidovaný na liste vlastníctva číslo 3196.						
740/ 28	69	Zastavané plochy a nádvoria	99	1		
Právny vzťah k stavbe evidovanej na pozemku 740/ 28 je evidovaný na liste vlastníctva číslo 8636.						
740/ 29	39	Zastavané plochy a nádvoria	99	1		
Právny vzťah k stavbe evidovanej na pozemku 740/ 29 je evidovaný na liste vlastníctva číslo 8636.						
740/ 30	167	Zastavané plochy a nádvoria	18	1		
740/ 31	475	Ostatné plochy	30	1		
740/ 32	18	Zastavané plochy a nádvoria	99	1		
Právny vzťah k stavbe evidovanej na pozemku 740/ 32 je evidovaný na liste vlastníctva číslo 9261.						

## Stavby

Súpisné číslo na parcele číslo	Druh stavby	Popis stavby	Druh ch.n.	Umiest. stavby
18	Budova	technickej vybavenosti sídla (vymenniková stanica, budova na rozvod energií, čerpacia a prečerpávacía stanica, úpravňa vody, transformačná stanica a rozvodňa, budova vodojemu alebo čistiareň odpadových vôd a iné)		
17	Budova	na vykonávanie náboženských aktivít, krematória a domy smútku		
12	Budova	zdravotníckeho a sociálneho zariadenia		
9	Bytový dom			
11	Budova	pre školstvo, na vzdelávanie a výskum		
16	Budova	pre kultúru a na verejnú zábavu (múzeum, knižnica a galéria)		

Kód umiestnenia stavby:

1 - Stavba postavaná na zemskom povrchu

### ČASŤ B: VLASTNÍCI A INÉ OPRÁVNENÉ OSOBY

Por. číslo    Priezvisko, meno (názov), rodné priezvisko, dátum narodenia, rodné číslo (IČO) a    Spoluvlastnícky podiel  
miesto trvalého pobytu (sídlo) vlastníka

Účastník právneho vzťahu:

Vlastník

1 Mesto Stupava

1 / 1

IČO :

Poznámka	Vecné bremeno zapísané na LV č. 7247 podľa V-2877/03 a GP č. 17756481-75/2003 na parc.č. 748/2 - 745/04
Titúl nadobudnutia	geom.plán č. 85/2003 /parc.č.1472/8 / -79/04
Titúl nadobudnutia	geom.plán č. 85/2001 /parc.č.163/4,163/39 / -112/04
Titúl nadobudnutia	GP č. 104/2002 na parc.č. 748/9 - 746/04
Titúl nadobudnutia	Prevedenie GP č. 28/2003 na parc.č.m 211/1, 12 - 922/04
Titúl nadobudnutia	Prevedený GP č. 52/2007 na parc.č. 770/1 - 1181/08
Titúl nadobudnutia	Zámenná zmluva podľa V-3430/08 zo dňa 20.3.2009
Titúl nadobudnutia	V-1319/09 - Zámenná zmluva, právopl. 7.5.2009, GP č. 62/2008 - 1328/09
Titúl nadobudnutia	Z-3605/09 - Rozsudok OS Malacky 5C 287/99 o určení vlastníckeho práva k parc.č. 732/1; 733/1; 733/4; 754/2; 746/2 - 25/10
Titúl nadobudnutia	Prevedenie geom.pl.č.12/2010 v registri C-KN na parc.č. 771/1 (3m2) do C-KN parc.č.467/7 pri V-3381/10, právopl.12.10.2010. - 1226/10
Titúl nadobudnutia	V-4041/10 - Darovacia zmluva, právopl. 01.12.2010 (parc.č. 284/30) - 1506/10
Titúl nadobudnutia	Z-3583/10 - Rozhodnutie ObPÚ/2010/0331/Pk-2 o zmene druhu časti pozemku z ornej pôdy na vodnú plochu - parc.č. 4162, prevedený GP č. 30/2010 na parc.č. 4162, 4163/1,131, 4164/1,2 - 71/11
Titúl nadobudnutia	Z-3629/10 - Zápis výmen.stanice VS 1 na parc.č. 211/14 do KN, prevedený GP č. 22/2010 (výmen. stanica VS 1 s.č. 1643 sa nachádza na parc.č. 211/6 a 211/14) - 102/11
Titúl nadobudnutia	V-3528/11 - Darovacia zmluva, právopl. 10.10.2011 (parc.č. 284/39,41,52,54,63,103) - 1341/11
Titúl nadobudnutia	V-222/12 - Darovacia zmluva, právopl. 14.03.2012 (parc.č. 380/2, GP č. 74/2011) - 453/12
Titúl nadobudnutia	Prevedený GP č. 61/2011 na oddelenie pozemkov parc.č. 981/6-10 - 548/12
Titúl nadobudnutia	Prevedený GP č. 5/2005 na oddelenie príhľadného pozemku bytového domu parc.č. 220/12 - 729/12
Titúl nadobudnutia	R-375/12 - Zmena popisu stavby na parc.č. 168/3 - 840/12
Titúl nadobudnutia	V-2523/12 - Darovacia zmluva, právopl. 02.08.2012 (pozemok reg. 'C' parc.č. 3899/2) - 1131/12
Titúl nadobudnutia	Prevedený GP č. 8/2012 na parc.č. 5796/9,18 - 1138/12
Titúl nadobudnutia	Prevedený GP č. 35/2011 na parc.č. 2009/145,164,165,166,167,168 pri V-4513/12 - 1881/12
Titúl nadobudnutia	V-1482/13 - Dohoda o urovnani a o zrušení spoluvlastníctva, právopl. 13.05.2013 (parc.č. 199/4, reg. EKN) - 668/13
Titúl nadobudnutia	Prevedenie GP č. 40/2012 na zameranie stavby na p.č. 193/65 pri Z-2981/13 - 1415/13
Titúl nadobudnutia	V-3676/13 - Kúpna zmluva, právopl. 09.10.2013 na parc. C-KN č. 448/13 a 481/7 - 1454/13
Titúl nadobudnutia	Zápis geom.pl.č. 79/2011 na C KN parc.č. 284/6, 284/313 - 1786/13
Titúl nadobudnutia	Kúpna zmluva V 4724/13, právopl. 11.12.2013 na C KN parc.č. 4129/11, 4129/206. - 1799/13
Titúl nadobudnutia	Darovacia zmluva V 5173/13, právopl. 27.12.2013 na C KN parc.č. 963/207, 963/201 - 144/14
Titúl nadobudnutia	Zápis geom.pl.č. 31/2008 na C KN parc.č. 176/5, 176/101 - 223/14
Titúl nadobudnutia	V-707/98 - Kúpna zmluva, právopl. 19.02.1999 podľa GP č. 49/2013 - prepracovaný GP č. 15/96 ( podiel 1/1 na C-KN par.č. 1675/603 ) - 243/14
Titúl nadobudnutia	Darovacia zmluva V 5172/13, právopl. 14.02.2014 na C KN parc.č. 963/250, 6288/4 - 302/14
Titúl nadobudnutia	Z-5752/13 - Rozhodnutie č. OÚ-MA-PLO/2013/0759/Pk-2, právopl. 10.12.2013 podľa GP č. 49/2013 na C-KN par.č. 1675/84 ( bez LV ) na zmenu druhu pozemku pre novovzniknuté C-KN par.č. 1675/545, 548, 550, 552, 554, 556, 558, 560, 562, 564, 566, 568, 570, 572, 573, 574, 575, 1675/3, 577, 580, 582, 586, 590, 594, 597 - 236/14, 314/14
Titúl nadobudnutia	Z 975/14 - vyňatie z PPF podľa rozhodnutia č. OU-MA-PLO/2014/00126/Pk-2, právopl. 19.02.2014; geom.pl.č. 78/2013 (parc.č. 1827/4, 1827/7) - 563/14
Titúl nadobudnutia	Zápis podľa R 231/14 (parc.č. 4040/2,3,4; 4099/1,2,3) - 585/14
Titúl nadobudnutia	Z 709/14 - zápis stavby, listina o súp.č., geom.pl.č.83/2010 (parc.č. 829/14, 829/15) - 710/14



Prevedený GP č. 3/2008 na parc.č. 284/1,72 - 267/08  
 X-58/08 - Protokol o oprave chyby v KN - parc.č. 4962/1,2 ; parc.č. 769/1,2 a parc.č. 5796/2,9 - 613/08  
 Z-2471/07 - Rozhodnutie Obv. lesného úradu č.j. 213/2007/Sch o trvalom vyňatí lesa parc.č. 1991/2; 1992/2 na ostatnú plochu, prevedený GP č. 13/2007 - 640/08  
 Z-1173/08 - Rozhodnutie ObPÚ/2008/2718/07/1144/Pk-2 o zmene druhu časti pozemku parc.č. 5264 - 797/08  
 Z-121/08 - Rozhodnutie o odstránení stavby s.č. 515 na parc.č.100 - 808/08  
 Prevedený GP č. 7/2008 na parc.č. 176/35,99 - 1066/08  
 Prevedený GP č. 18/2007 na parc.č. 176/5,98 - 1067/08  
 Prevedenie geom.pl.č.71/2008 na parc.č.452/7, 452/12 pri kúpnej zmluve V-3683/08, právopl.29.07.2008. - 1185/08  
 Prevedený GP č. 13/2008 na parc.č. 176/35,100 - 1357/08  
 Prevedený GP č. 07/2006 na parc.č. 770/1,6 - 1415/08  
 X-270/08 - Rozhodnutie o oprave výmery parc.č. 872/56,57,58 - 1655/08  
 X-277/08 - Rozhodnutie o oprave výmery parc.č. 872/38 - 1656/08  
 R-564/08 - Prevedený GP č. 125/2007, Rozhodnutie č.j. SÚ-203/2007 o odstránení časti stavby obyt. domu s.č. 408 - 1657/08  
 R-80/07 - Prevedený GP č. 83/2003 na parc.č. 293/8 - 213/09  
 Z-222/09 - Zápis stavieb - amfiteáter a premietareň do KN, GP č. 02/2003 - 386/09  
 Prevedený GP č. 125/2002 na parc.č. 4103/2,10 - 695/09  
 Prevedený GP č. 19/2006 na parc.č. 287/1,50 - 929/09  
 Prevedený GP č. 133/2007 na parc.č. 193/34,58 - 1259/09  
 Prevedený GP č. 1/2007 na parc.č. 4208/2,10-31 - 1443/09  
 Prevedený GP č. 4/2009 na parc.č. 176/5,108 - 1595/09  
 Prevedený GP č. 15/2002 na parc.č. 287/1,16 - 1850/09  
 Prevedený GP č. 80/2004 na parc.č. 193/34,55 - 1913/09  
 Prevedený GP č. 103/2009 na parc.č. 970/2,5 - 1938/09  
 Prevedený GP č. 145/09 na parc.č. 771/1,16,17 - 78/10  
 prevedený GP č. 106/2009 na parc.č. 287/1,57 - 136/10  
 Prevedený GP č. 71/2008 na parc.č. 1472/1,13 - 301/10  
 Prevedený GP č. 5/2010 na parc.č. 287/1,58 - 334/10  
 Prevedený GP č. 26/2010 na parc.č.5796/9,13 - 360/10  
 Prevedený GP č. 27/2010 na parc.č. 748/9 - 437/10  
 Prevedený GP č. 29/2010 na parc.č. 4112/2; 4137/8; 4112/9; 4137/193 - 819/10  
 Prevedený GP č. 7/2010 na parc.č. 164/71-74 - 109/11  
 Prevedený GP č. 6/2010, 7/2010 a 495/2008 (pri V-4975/10) - 141/11  
 Prevedený GP č. 66/2010 na parc.č. 825/1,12 - 370/11  
 Prevedený GP č. 33/2010 na parc.č. 176/5,110 - 371/11  
 Prevedený GP č. 9/2011 na parc.č. 287/1,59 - 398/11  
 Prevedený GP č. 10/2011 na parc. č. 287/1,60 - 925/11  
 Prevedený GP č. 48/2011 na parc.č. 895/1,5 - 1012/11  
 Prevedený GP č. 52/2011 na parc.č. 981/4,5 - 1245/11  
 V-2992/11 - Zámená zmluva, právopl. 03.10.2011, prevedený GP č. 37/2011 (parc.č. 458/2) - 1314/11  
 Prevedený GP č. 20/2011 na parc.č. 4116/31 - 1364/11  
 Prevedený GP č. 72/2011 na parc.č. 294/21,48 pri V-4623/11 - 1729/11  
 Prevedený GP č. 20/2011 na parc.č. 5796/9,14 - 1750/11  
 Prevedený GP č. 40/2011 na parc.č. 5796/9,15 (pri V-4183/11) - 124/12  
 Prevedený GP č. 240-244-057-2011 na parc.č. 770/1 - 152/12  
 Prevedený GP č. 8/2010 na parc.č. 768/1,2 - 214/12  
 Prevedený GP č. 4/2012 na parc.č. 5796/9 pri V-1595/12 - 837/12  
 Prevedený GP č. 17/2012 na parc.č. 176/35,116 - 969/12  
 Prevedený GP č. 81/2011 na parc.č. 220/5,16-20 pri V-2030/12 - 999/12  
 V-2689/12 - Kúpna zmluva, právopl. 21.09.2012 (čerpacia stanica na parc.č. 1970/241 a 3766/4, GP č. 43/2012) - 1348/12  
 Prevedený GP č. 02-02/2012 na oddelenie pozemkov parc.č. 4288/1-7 - 1352/12  
 Prevedený GP č. 69/2012 na parc.č. 5796/9,19,20 - 1622/12

## ČASŤ C: ĎARCHY

### Por.č.:

V-471/01,Zmluva o záložnom práve a Mandátna zluva za účelom zabezpečenia pohľadávky na základe Zmluvy o hypotekárnom úvere č.2000/000320 zo dňa 22.12.2000 pre Tatra banka,a.s., Bratislava /parc.č.963/2,vlastník:Grznár Marian Ing. v 1/16 a Ingrid r.Müllnerová v 1/16 /  
 Park zapísaný v Ústrednom zozname pamiatkového fondu SR pod číslom 540/2,parc.č.719/2,722/1,726/3,729/2,740/2,756  
 V-2583/04 - právo prechodu cez parc.č. 954/5 pešo, osob. a nákl. motorovými vozidlami pre vlastníkov (rodinných príslušníkov ako aj pozvaných osôb) pozemkov :  
 parc.č. 954/14, 15, 16, 17, 18, 19, 20, 21, 22, 23, 24, 25, 26, 27, 28, 29, 30, 31, 32, 33, 34, 37, 58, 75 - 1184/04

## VÝPIS Z KATASTRA NEHNUTEĽNOSTÍ

Okres: **Malacky**  
 Obec: **STUPAVA**  
 Katastrálne územie: **Stupava**

Vytvorené cez katastrálny portál

Dátum vyhotovenia **23.09.2014**Čas vyhotovenia: **12:54:21**VÝPIS Z LISTU VLASTNÍCTVA č. **1692**

## ČASŤ A: MAJETKOVÁ PODSTATA

## PARCELY registra "C" evidované na katastrálnej mape

Parcelné číslo	Výmera v m2	Druh pozemku	Spôsob využ. p.	Umiest. pozemku	Právny vzťah	Druh ch.n.
719/ 1	7081	Ostatné plochy	29	1		, 201
724	5424	Zastavané plochy a nádvoría	16	1		, 201
725/ 1	3687	Ostatné plochy	29	1		, 201
725/ 2	216	Vodné plochy	12	1		
726/ 1	27986	Ostatné plochy	29	1		, 201
730/ 1	10024	Ostatné plochy	37	1		, 201
3907/ 1	8735	Zastavané plochy a nádvoría	22	1		
3907/ 2	11813	Zastavané plochy a nádvoría	22	2		

## Legenda:

## Spôsob využívania pozemku:

- 29 - Pozemok, na ktorom je okrasná záhrada, uličná a sídlisková zeleň, park a iná funkčná zeleň a lesný pozemok na rekreačné a poľnohospodárske využitie  
 22 - Pozemok, na ktorom je postavená inžinierska stavba - cestná, miestna a účelová komunikácia, lesná cesta, poľná cesta, chodník, nekryté parkovisko a ich súčasti  
 37 - Pozemok, na ktorom sú skaly, svahy, rokliny, výmole, vysoké medze s krovím alebo kamením a iné plochy, ktoré neposkytujú trvalý úžitok  
 16 - Pozemok, na ktorom je postavená nebytová budova označená súpisným číslom  
 12 - Vodná plocha (jazero, umelá vodná nádrž, odkryté podzemné vody - štrkovisko, bagrovisko a iné)

## Druh chránenej nehnuteľnosti:

- 201 - Nehnuteľná kultúrna pamiatka (národná kultúrna pamiatka)

## Umiestnenie pozemku:

- 1 - Pozemok je umiestnený v zastavanom území obce  
 2 - Pozemok je umiestnený mimo zastavaného územia obce

## Stavby

Súpisné číslo	na parcele číslo	Druh stavby	Popis stavby	Druh ch.n.	Umiest. stavby
380	724	15	admin. budova		1

## Legenda:

## Druh stavby:

- 15 - Administratívna budova

## Kód umiestnenia stavby:

- 1 - Stavba postavaná na zemskom povrchu

## ČASŤ B: VLASTNÍCI A INÉ OPRÁVNENÉ OSOBY

Por. číslo Príezvisko, meno (názov), rodné priezvisko, dátum narodenia, rodné číslo (IČO) a Spoluvlastnícky podiel miesto trvalého pobytu (sídlo) vlastníka

Účastník právneho vzťahu:	Vlastník	
1	Bratislavský samosprávny kraj, Sabinovská 16, Bratislava - Ružinov, PSČ 820 05, SR	1 / 1
IČO :		

## Tituly nadobudnutia LV:

Krajský úrad v Bratislave, Rozhodnutie č.1067/98-pred. zo dňa 1.7.1998

Z-123/03, Delimitačný protokol o odovzdaní a prevzatí nehnuteľného majetku podľa § 3 zákona č.446/2001 Z.z.

o majetku vyšších územných celkov

Z-525/06 - Dohoda o prechode majetku štátu v zmysle zák. č. 135/1961 Zb.z. v znení zák. 446/2001 Z.z. o majetku vyšších územných celkov, Delimitačný protokol o odovzdaní a prevzatí pozemkov parc.č. 3907/1 a 3907/2 - 165/06

R-230/06 - Zápis zmeny adresy sídla - 894/06

---

### ČASŤ C: ĽARCHY

Por.č.:

Pálffyovský kaštieľ: Zapísaný v ústrednom zozname kultúrnych pamiatok SR pod č.540/1,s.č.380,parc.č.724

Park: Zapísaný v ústrednom zozname kultúrnych pamiatok SR pod č.540/2,parc.č.726/1

Park zapísaný v Ústrednom zozname pamiatkového fondu SR pod číslom 540/2,parc.č.719/1,726/1,730/1

Z-3592/13: Vecné bremeno podľa § 22 a nasl. Zákona č.79/1957 Zb. o výrobe, rozvoje a spotrebe elektriny (elektrizačný zákon) v spojení s § 96 ods. 4 zákona č. 261/2012 Z.z. o energetike a o zmene niektorých zákonov v prospech spoločnosti ZSE distribučná, a.s., IČO: 36 361 518, so sídlom Čulenova 6, 816 47 Bratislava podľa GP č. 35 735 325 - 95-1/2013 na pozemku C-KN parc.č. 3907/2 týkajúce sa elektroenergetického zariadenia: 1x22 kV VN linka č. 604 na trase Tr Stupava - Cevaservis TS 62-29. -1/14

Iné údaje:

Bez zápisu.

Poznámka:

Bez zápisu.